Sommario Rassegna Stampa

Pagina	Testata	Data	Titolo	Pag.
Rubrica	**Confindustria Verona**			
8	L'Arena	09/11/2017	*GIOVANI: ORIENTAMENTO PER OLTRE 900 RAGAZZI*	2
	Larena.it	09/11/2017	*GIOVANI: ORIENTAMENTO PER OLTRE 900 RAGAZZI*	3
	Larena.it	09/11/2017	*ORIENTAMENTO PER OLTRE 900 RAGAZZI*	5

L'Arena

Quotidiano

CONFINDUSTRIA Verona

Data 09-11-2017
Pagina 8
Foglio 1

CONFINDUSTRIA. Il gruppo si riunisce in Camera di Commercio alle 18

Giovani: orientamento per oltre 900 ragazzi

Incontri preparatori all'assemblea annuale di oggi

Scenari, scelte, obiettivi. Quelli dei ragazzi delle scuole secondarie di primo e secondo grado e quelli dei Giovani di Confindustria, che proprio per questi studenti alle prese con la scelta del proprio futuro formativo e professionale hanno organizzato tre giornate di orientamento attivo. Un'iniziativa a cui partecipano novecento ragazzi, proposta in vista dell'assemblea annuale dei Giovani di Confindustria in programma oggi alle 18 nell'Auditorium della Camera di Commercio.

«Non c'è niente di più bello che scegliere il proprio futuro», ha spiegato Davide Zorzi, presidente dei Giovani Imprenditori di Confindustria Verona. «Come Giovani Imprenditori siamo convinti che solo attraverso un orientamento attivo che porti i ragazzi ad una scelta consapevole sia possibile tirare fuori da ciascuno i propri talenti. Questi incontri vogliono aiutarli a comprendere come usare cuore e testa per scegliere ciò che li appassiona mantenendo uno sguardo a quelli che sono i cambiamenti in atto».

Ieri e martedì sono stati 600 i ragazzi che hanno assistito in Camera di Commercio agli incontri It's my life e Orientattivamente, un mix tra lo spettacolo teatrale (a cura della compagnia Teatro Orientativo) e il dibattito, che ha portato i ragazzi ad una riflessione profonda sul tema della scelta consapevole.

Ieri, in particolare, l'appuntamento è stato dedicato agli alunni delle scuole medie, mentre martedì i protagonisti sono stati i ragazzi delle superiori, a cui è stato proposto anche un focus sulla formazione tecnica post diploma. Oggi si concluderà con Post It, incontro rivolto ad altri 300 studenti delle superiori.

I tre appuntamenti, realizzati con il patrocinio della Camera di Commercio, rientrano nel percorso ideato dai Giovani Imprenditori in occasione dell'assemblea annuale «Next. Scenari, Scelte, Obiettivi», che oggi a partire dalle 18 offrirà uno sguardo sul futuro, sui nuovi scenari e sui trend in evoluzione per una riflessione sulle direttrici verso le quali si orienteranno le aziende.

Dopo l'introduzione del presidente Davide Zorzi, Marco Gay, vicepresidente esecutivo di Digital Magics e Alessandro La Volpe, vicepresidente di Ibm Europe, parleranno di «digital transformation». Seguirà la relazione di Paolo Gallo del World Economic Forum per lasciare poi spazio alle idee d'impresa di Tommaso Gecchelin di Next Future Transportation e di Francesco Meles di By-entO. Chiuderà l'assemblea Giordano Riello, vicepresidente dei Giovani Imprenditori di Confindustria. • M.Tr.

Davide Zorzi, presidente dei Giovani di Confindustria Verona

© RIPRODUZIONE RISERVATA

Codice abbonamento: 117949

Ritaglio stampa ad uso esclusivo del destinatario, non riproducibile.

OGGI IN ECONOMIA

Borsa: Europa apre in ordine sparso

Borsa: Milano apre in crescita (+0,24%)

Borse Asia contrastate, Trump in Cina

Spread Btp apre poco mosso a 140 punti

09.11.2017

Orientamento per oltre 900 ragazzi

Davide Zorzi, presidente dei Giovani di Confindustria Verona

Tutto Schermo

Aumenta
Diminuisci
Stampa
Invia

Scenari, scelte, obiettivi. Quelli dei ragazzi delle scuole secondarie di primo e secondo grado e quelli dei Giovani di Confindustria, che proprio per questi studenti alle prese con la scelta del proprio futuro formativo e professionale hanno organizzato tre giornate di orientamento attivo. Un'iniziativa a cui partecipano novecento ragazzi, proposta in vista dell'assemblea annuale dei Giovani di Confindustria in programma oggi alle 18 nell'Auditorium della Camera di Commercio.

«Non c'è niente di più bello che scegliere il proprio futuro», ha spiegato Davide Zorzi, presidente dei Giovani Imprenditori di Confindustria Verona. «Come Giovani Imprenditori siamo convinti che solo attraverso un orientamento attivo che porti i ragazzi ad una scelta consapevole sia possibile tirare fuori da ciascuno i propri talenti».

Ieri l'appuntamento è stato dedicato agli alunni delle scuole medie,

SONDAGGIO

Per la Cassazione i ragazzini delle medie non possono tornare a casa da soli. Sei d'accordo?

Sì
No
OK

ALTRI SONDAGGI

#NEXT2K17 PHOTOSTREAM

VAI AL PHOTOS-WALL

IL METEO

Verona

OGGI M 13° m 10°
DOMANI M 14° m 8°
DOPODOMANI M 13° m 7°

TUTTI DELATORI

Ritaglio stampa ad uso esclusivo del destinatario, non riproducibile.

Codice abbonamento: 117949

mentre martedì i protagonisti sono stati i ragazzi delle superiori, a cui è stato proposto anche un focus sulla formazione tecnica post diploma. Oggi si concluderà con Post It, incontro rivolto ad altri 300 studenti delle superiori.

GUARDA IL PHOTOSTREAM #NEXT2K17

COMMENTA PARTECIPA. INVIACI I TUOI COMMENTI

Scrivi qui il tuo commento e premi Invia

INVIA

Attenzione: L'intervento non verrà pubblicato fino a quando il moderatore non lo avrà letto ed approvato. I commenti ritenuti inadatti o offensivi non saranno pubblicati.
Informativa privacy: L'invio di un commento richiede l'utilizzo di un "cookie di dominio" secondo quanto indicato nella Privacy Policy del sito; l'invio del commento costituisce pertanto consenso informato allo scarico del cookie sul terminale utilizzato.

EUROPA - VERONA FILO DIRETTO

SALUTE

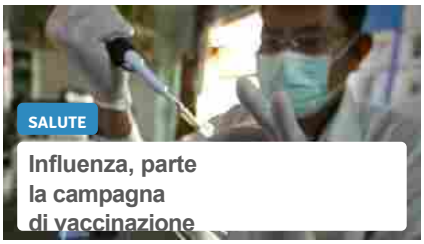

SPORT

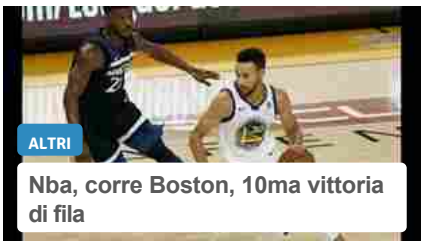

SPETTACOLI

LA POSTA DELLA OLGA

TUTTE LE AREE

OISE

Codice abbonamento: 117949

Ritaglio stampa ad uso esclusivo del destinatario, non riproducibile.

OGGI IN ECONOMIA

Borsa: Europa apre in ordine sparso

Borsa: Milano apre in crescita (+0,24%)

Borse Asia contrastate, Trump in Cina

Spread Btp apre poco mosso a 140 punti

09.11.2017

Orientamento per oltre 900 ragazzi

Davide Zorzi, presidente dei Giovani di Confindustria Verona

Tutto Schermo

Aumenta
Diminuisci
Stampa
Invia

Scenari, scelte, obiettivi. Quelli dei ragazzi delle scuole secondarie di primo e secondo grado e quelli dei Giovani di Confindustria, che proprio per questi studenti alle prese con la scelta del proprio futuro formativo e professionale hanno organizzato tre giornate di orientamento attivo. Un'iniziativa a cui partecipano novecento ragazzi, proposta in vista dell'assemblea annuale dei Giovani di Confindustria in programma oggi alle 18 nell'Auditorium della Camera di Commercio.

«Non c'è niente di più bello che scegliere il proprio futuro», ha spiegato Davide Zorzi, presidente dei Giovani Imprenditori di Confindustria Verona. «Come Giovani Imprenditori siamo convinti che solo attraverso un orientamento attivo che porti i ragazzi ad una scelta consapevole sia possibile tirare fuori da ciascuno i propri talenti».

Ieri l'appuntamento è stato dedicato agli alunni delle scuole medie,

SONDAGGIO

Per la Cassazione i ragazzini delle medie non possono tornare a casa da soli. Sei d'accordo?

Sì
No

OK

ALTRI SONDAGGI

#NEXT2K17 PHOTOSTREAM

VAI AL PHOTOS-WALL

IL METEO

Verona

OGGI	DOMANI	DOPODOMANI
M 13°	M 14°	M 13°
m 10°	m 8°	m 6°

TUTTI DELATORI

IL PARCHEGGIO DEL CAMPIONE
Tesla camouflage in divieto... ma non si «mimetizza»

Ritaglio stampa ad uso esclusivo del destinatario, non riproducibile.

Codice abbonamento: 117949

mentre martedì i protagonisti sono stati i ragazzi delle superiori, a cui è stato proposto anche un focus sulla formazione tecnica post diploma. Oggi si concluderà con Post It, incontro rivolto ad altri 300 studenti delle superiori.

GUARDA IL PHOTOSTREAM #NEXT2K17

COMMENTA PARTECIPA. INVIACI I TUOI COMMENTI

Scrivi qui il tuo commento e premi Invia

INVIA

Attenzione: L'intervento non verrà pubblicato fino a quando il moderatore non lo avrà letto ed approvato. I commenti ritenuti inadatti o offensivi non saranno pubblicati.
Informativa privacy: L'invio di un commento richiede l'utilizzo di un "cookie di dominio" secondo quanto indicato nella Privacy Policy del sito; l'invio del commento costituisce pertanto consenso informato allo scarico del cookie sul terminale utilizzato.

EUROPA - VERONA FILO DIRETTO

SALUTE

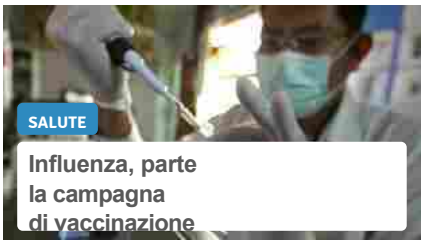

SPORT

SPETTACOLI

LA POSTA DELLA OLGA

TUTTE LE AREE

OISE

Codice abbonamento: 117949

Ritaglio stampa ad uso esclusivo del destinatario, non riproducibile.